RIEDO CLIMA

INDUSTRIE

Energieeffizienz und
Wirtschaftlichkeit verbunden

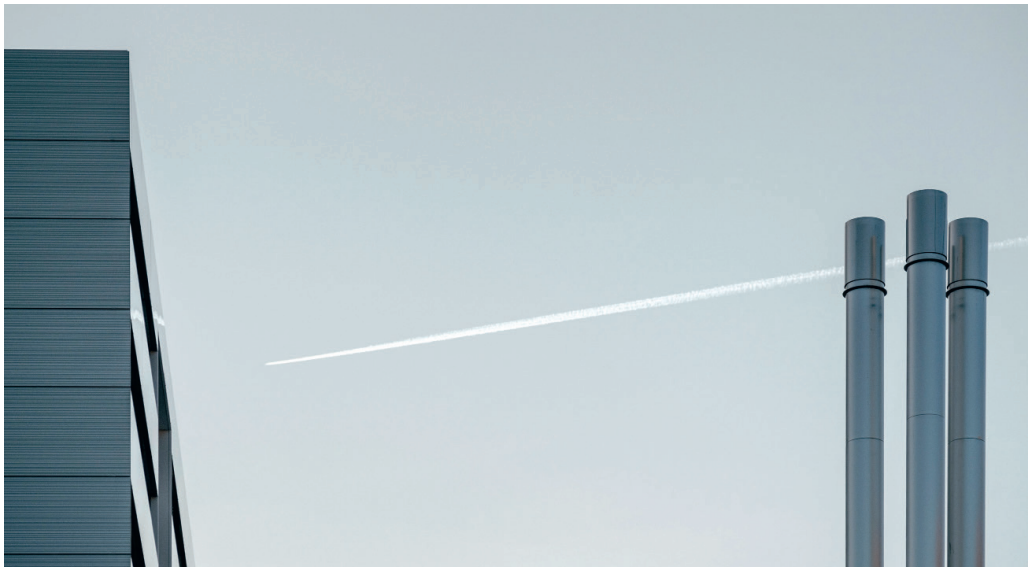

Unser Kompetenzzentrum «Industrie» erbringt umfassende Leistungen von Gebäudetechnik- und Prozessanlagen in Objekten mit industrieller Nutzung. Arbeitsleistungen unter besonderen Bedingungen und Anforderungen werden durch geschultes und erfahrenes Personal ausgeführt.

INDUSTRIEANLAGEN

Lösungen für die Pharma-, Maschinen- und Lebensmittel-Industrie, Büros, Gewerbe und Industriebauten

- Planung und Ausführung von Neu- und Umbauten
- Sanierungen, Anpassungen und Erweiterungen
- Heizkessel für Dampf, Heisswasser und Warmwasser
- Verrohrungen und Installationen für Dampf, Heisswasser, Warmwasser, Industrieflüssigkeiten und Prozessleitungen
- Fernwärmezentralen und Verteilnetze
- Wärmerückgewinnung
- Blockheizkraftwerke

IHRE ANSPRECHPARTNER

Düdingen	Beat Waeber	beat.waeber@riedoclima.ch
	Hugo Egger	hugo.egger@riedoclima.ch
Lausanne	Urban Riedo	urban.riedo@riedoclima.ch
Neuchâtel	Sylvain Hermand	sylvain.hermand@riedoclima.ch
Bern	Alessandro Nobel	alessandro.nobel@riedoclima.ch

WIR, DIE GEBÄUDETECHNIKER

office@riedoclima.ch

www.riedoclima.ch

Swisspor I und II, Châtel-St-Denis
Dampf- und Heizungsanlagen

Liebherr Machines, Bulle
Dampf-, Heizungs- und Kälteanlagen / Deckenstrahlplatten

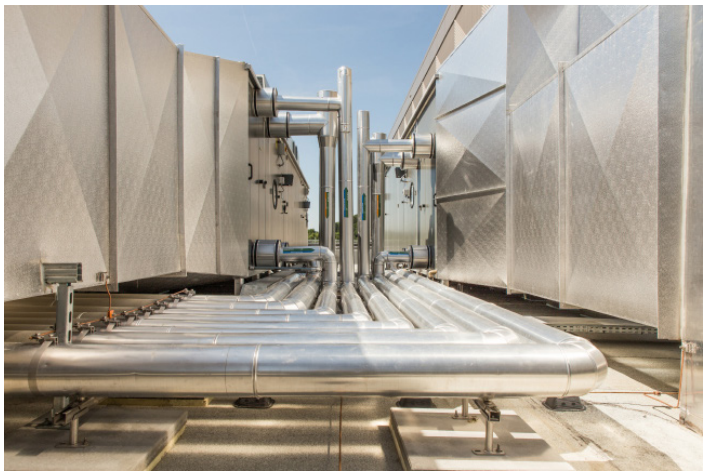

Nespresso, Romont
Heizungs- und Kälteanlagen, sowie Lüftungsanlagen. Monoblockanlagen auf Dach.

Nespresso, Romont
Heizungs- und Kälteanlagen.

INDUSTRIE

EINIGE REFERENZEN

Private Industriebauten
Comet, Flamatt
Omega, Biel
Swisscom, Ittigen

Staatliche Bauten
Gebäude des Autobahnamtes EVA, Givisiez
Microcity, Neuenburg
Spital Meyriez

Umbau, Erweiterung und Sanierungen
Liebherr Machines, Bulle
Micarna SA, Courtepin
Wander AG, Neuenegg

TOPLEHRBETRIEB Gebäudetechnik

WIR, DIE GEBÄUDETECHNIKER

office@riedoclima.ch www.riedoclima.ch